Купить комнату за 750 000 рублей на Ярославская улица, 8а

Вологодская область, Городской округ Вологда, Вологда, Ярославская улица, 8а

750 000 Р
54 745Р за м^2

13.70 м^2	13.70 м^2	2 из 5
Общая	Жилая	Этаж

Уютная комната площадью 13,7 квадратных метра с косметическим ремонтом будет отличным выбором для различных категорий жильцов – от семей с материнским капиталом до студентов, молодежи и пожилых людей. Наличие мебели в комнате упростит переезд, а тихий и положительный сосед в соседней комнате создаст приятную обстановку. Панельный дом, построенный в 1976 году, обычно обладает надежной конструкцией. Район с развитой инфраструктурой, где находятся магазины, школа, техникум, большой стадион и торговый центр, делает жизнь более удобной и комфортной. Близость остановки общественного транспорта также является значимым преимуществом. Кроме того, отсутствие обременений и небольшие коммунальные платежи делают эту комнату еще более привлекательной для потенциальных жильцов. Скорее становитесь обладателем этой комнаты. Код пользователя: 162303 Номер в базе: 1809203

3 с 05.08.2024, обновлен 20.01.2025

Характеристики
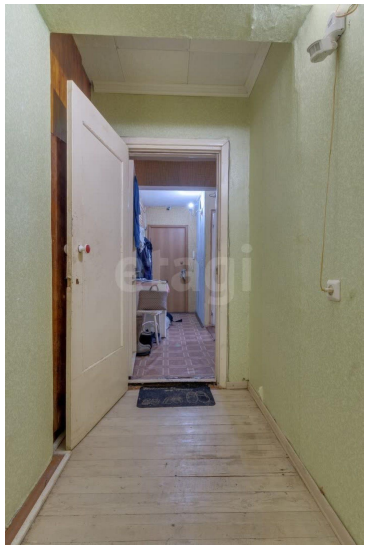
Этаж	2	Этажей всего	5
Площадь жилая	13.70 кв. м	Площадь комнат	13.00 кв. м