Купить квартиру за 6 300 000 рублей на Окружное шоссе, 17

Вологодская область, Городской округ Вологда, Вологда, Окружное шоссе, 17

6 300 000 Р
77 778Р за м^2

81.00 м^2	9.00 м^2	3 из 10
Общая	Кухня	Этаж

Код объекта: 1792510. Уникальное предложение в Вологде: просторная четырёхкомнатная квартира по адресу Окружное шоссе, 17. Общая площадь 80,5 кв. м.Два балкона — отличное место для отдыха и утреннего кофе. Квартира расположена на третьем этаже десятиэтажного панельного дома 1991 года постройки. Окна выходят на улицу и во двор. В квартире сделан косметический ремонт, что позволит новым владельцам сразу заселиться и начать наслаждаться комфортным жильём. Инфраструра района очень развита, множество торговых центров, детские сады, школы, поликлиника. Остановка общественного транстпорта в 3 минутах ходьбы, развязка во все стороны города. Это предложение идеально подойдёт для большой семьи, которая ценит простор и функциональность. Не упустите возможность стать владельцем этой замечательной квартиры! Позвоните нам прямо сейчас, чтобы узнать больше и записаться на просмотр. Мы гарантируем безопасную сделку и юридическую поддержку нашим Клиентам. Поможем одобрить ипотеку с сниженной ставкой.

0 с 19.09.2025, обновлен 19.09.2025

Продавец: Ковалева Анна Сергеевна

Телефон: +79115006460

Характеристики

Количество комнат	4	Этаж	3
Этажей всего	10	Площадь кухни	9.00 кв. м
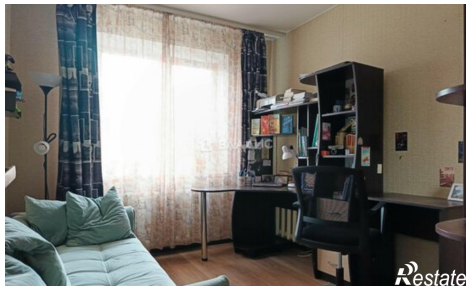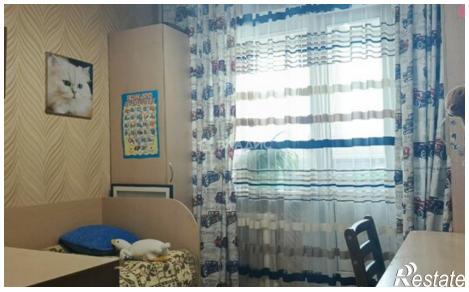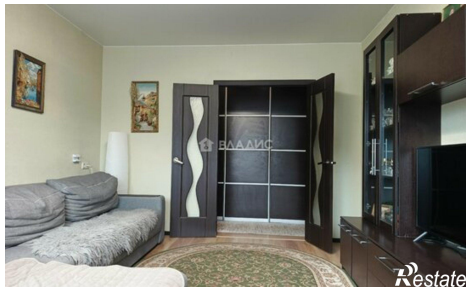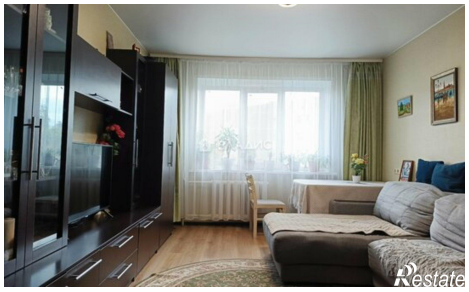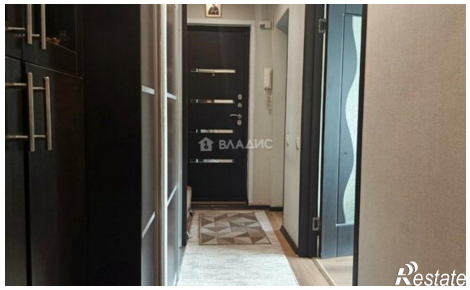
https://vologda.restate.ru/obj/prodazha-chetyrehkomnatnoy-kvartiri-okruzhnoe-shosse-17-18232732073/