Купить квартиру за 3 100 000 рублей на ул Добролюбова, 33

Вологодская область, Городской округ Вологда, Вологда, ул Добролюбова, 33

3 100 000 Р
68 889Р за м^2

45.00 м^2	6.00 м^2	1 из 5
Общая	Кухня	Этаж

Нет балкона! Квартира в районе Заречья, в кирпичном доме на высоком первом этаже. Во всей квартире натяжные потолки со встроенными светильниками, пластиковые окна, линолеум, в ванной полностью плитка, теплые полы. Газовая колонка - горячая вода есть всегда. На площадке всего 2 квартиры, соседи хорошие. Развитый район, в шаговой доступности магазины, Вологодский Хлебокомбинат, Поликлиника детская и взрослая, детские сады и школа, Парк Ветеранов, Пиццафабрика. До центра города 10 минут пешком. При продаже оставляем почти всю мебель. Код пользователя: 141937 Номер в базе: 925347

1 с 10.07.2025, обновлен 10.07.2025

Продавец: Журавлев Роман Витальевич

Телефон: +79814485838

Характеристики

Количество комнат	2	Этаж	1
Этажей всего	5	Площадь кухни	6.00 кв. м
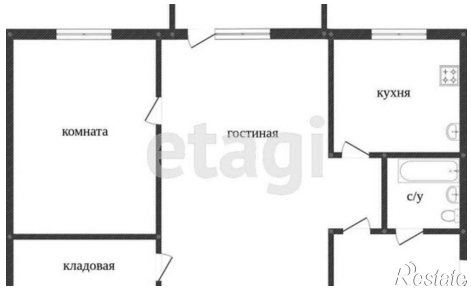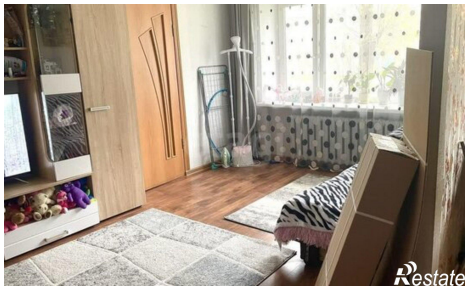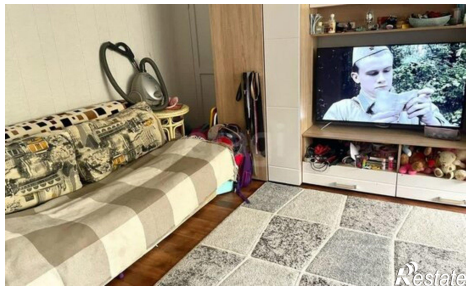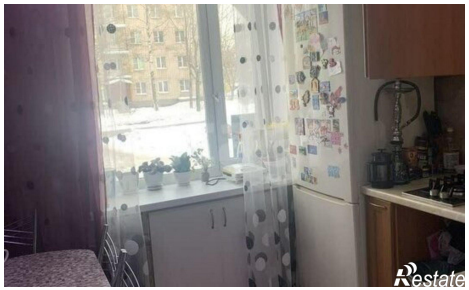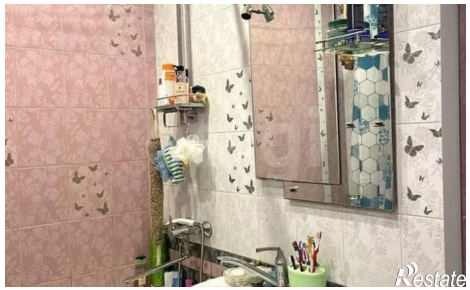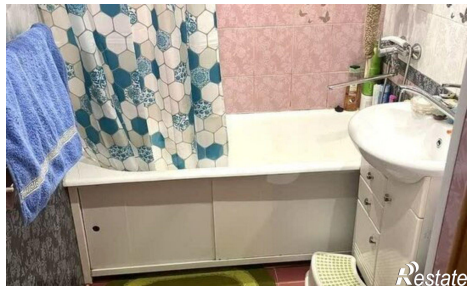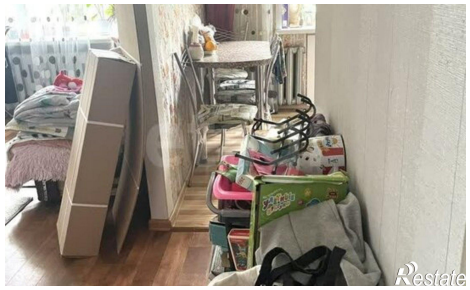
https://vologda.restate.ru/obj/prodazha-dvuhkomnatnoy-kvartiri-ul-dobrolyubova-33-18232268076/