Купить квартиру за 5 300 000 рублей на ул Маршала Конева, 20

Вологодская область, Городской округ Вологда, Вологда, ул Маршала Конева, 20

5 300 000 Р
100 000Р за м^2

53.00 м^2	29.30 м^2	8.00 м^2	5 из 5
Общая	Жилая	Кухня	Этаж

В продаже большая уютная двухкомнатная квартира общей площадью 53.4 квадратных метра, расположенная на пятом этаже пятиэтажного кирпичного дома, построенного в 1998 году. Над квартирой высокий, теплый, отапливаемый технический этаж. Хорошие, спокойные соседи. Сделан свежий ремонт, Санузел раздельный в кафеле. Большая лоджия. Окна квартиры выходят в разные стороны. Рядом с домом находятся школы, магазины, детские сады. Также в шаговой доступности расположены торговый центр, парк и фитнес-центр. 1 взрослый собственник, квартира без долгов и обременений. Быстрый выход на сделку. Кухонный гарнитур и мебель оставлю по договоренности за отдельную плату. Собственник.

0 с 06.07.2025, обновлен 06.07.2025

Продавец: Собственник

Телефон: +79814308911

Характеристики

Количество комнат	2	Тип дома	кирпичный
Этаж	5	Этажей всего	5
Площадь жилая	29.30 кв. м	Площадь кухни	8.00 кв. м

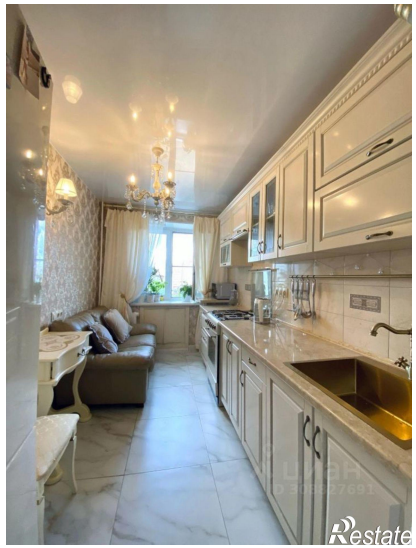
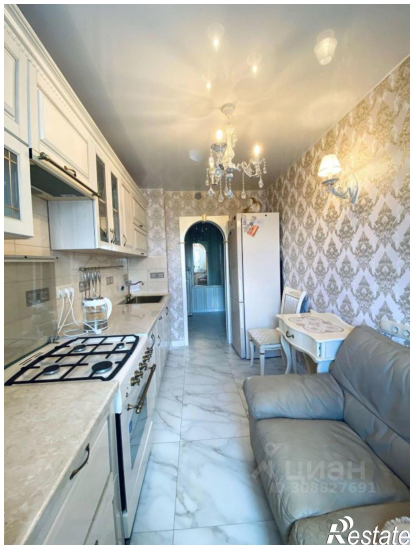
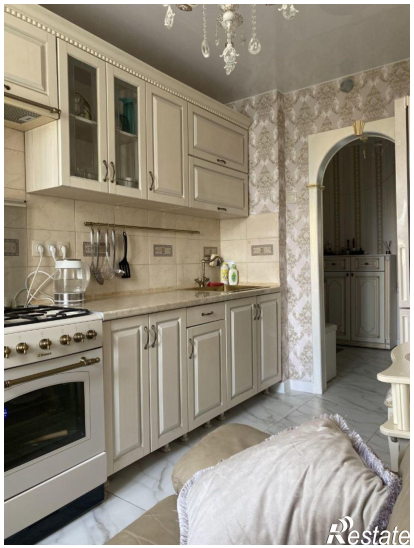
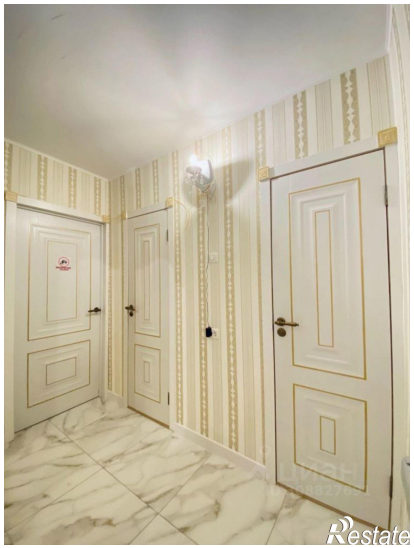

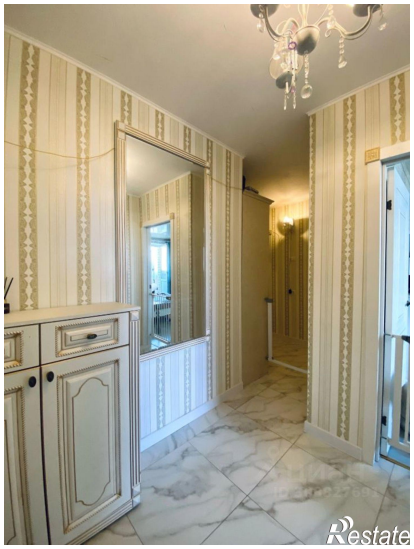

Restate

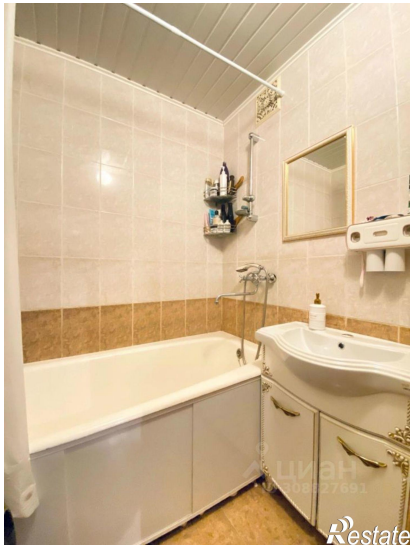
Restate