Купить квартиру за 4 800 000 рублей на Московское шоссе, 26

Вологодская область, Вологда, Московское шоссе, 26

4 800 000 Р
80 000Р за м^2

60.00 м^2	43.00 м^2	6.00 м^2	3 из 5
Общая	Жилая	Кухня	Этаж

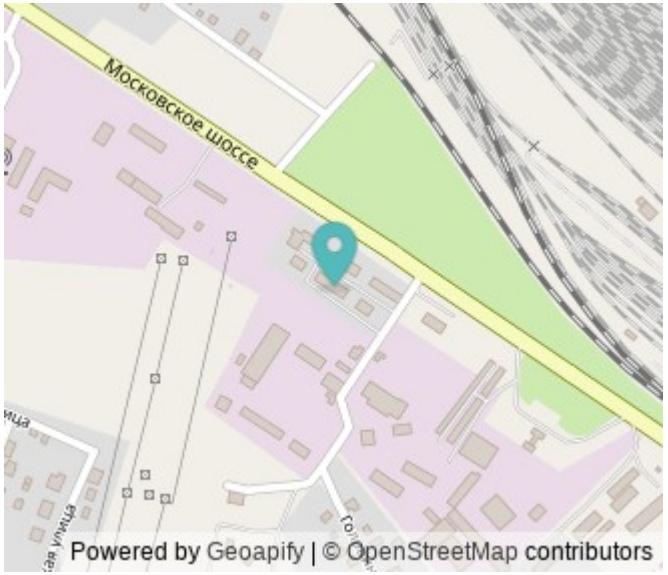

Арт. 67628915 Продается трехкомнатная светлая квартира на комфортном третьем этаже в кирпичном доме в тихом спальном районе города, окна 2 стороны, в квартире сделан частичный косметический ремонт, заменены все стеклопакеты, 2 из них деревянные евроокна, произведен ремонт пола, заменены трубы и газовая колонка-автомат., балкон застеклен, установлена новая железная дверь. ИНФРАСТРУКТУРА:- Школа: 19- Детский сад: 21- Остановка: ОТ- Поликлиника: 3Тихие соседи, чистый подъезд. Звоните! Рады будем ответить на все ваши вопросы!!!

0 с 03.07.2025, обновлен 03.07.2025

Продавец: Собственник

Телефон: +79114400562

Характеристики

Количество комнат	3	Тип дома	кирпичный
Этаж	3	Этажей всего	5
Площадь жилая	43.00 кв. м	Площадь комнат	17.00 кв. м
Площадь кухни	6.00 кв. м		

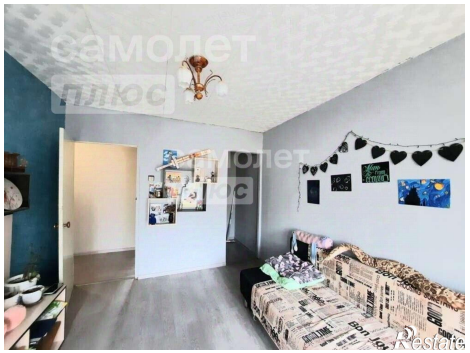

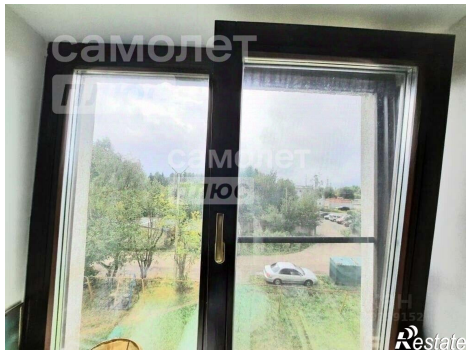

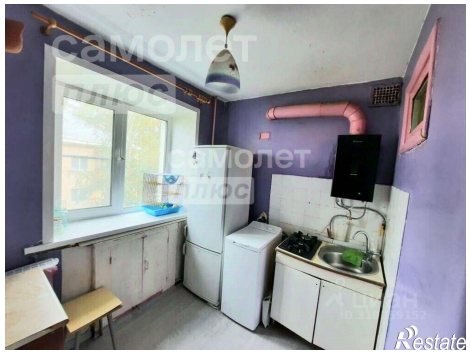

самолет
плюс
Restate

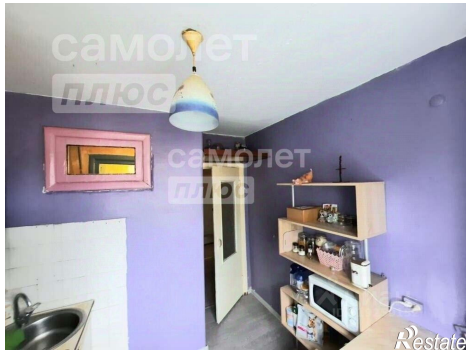
самолет
плюс
Restate