Купить квартиру за 3 600 000 рублей на Ярославская улица, 33

Вологодская область, Вологда, Ярославская улица, 33

3 600 000 Р
109 091Р за м^2

33.00 м^2	8.00 м^2	3 из 12
Общая	Кухня	Этаж

Просторная однокомнатная квартира в районе Ярославской предлагает удобную планировку с четким зонированием пространства. Изолированная кухня с выходом на лоджию позволяет организовать комфортную зону для приготовления пищи, а отдельная спальная зона обеспечивает приватность. Квартира находится в хорошем состоянии, готова к заселению — проведен косметический ремонт, установлены стеклопакеты, исправны все инженерные системы. Лоджия увеличивает полезную площадь и может использоваться как дополнительное пространство для хранения или отдыха. Расположение объекта сочетает транспортную доступность и развитую инфраструктуру. В пешей доступности находятся остановки общественного транспорта с маршрутами в центр города и к основным транспортным узлам. В радиусе 500 метров расположены школы №3 и №41, поликлиника №3, стадионы Локомотив и Вологда Арена, что делает район привлекательным для семей с детьми и активных жителей. Для ежедневных покупок в шаговой доступности есть продуктовые магазины и аптеки. Осановская роща в нескольких минутах ходьбы создает возможности для прогулок и отдыха на природе без необходимости выезжать за пределы города. Дом относится к тихой части района. Благодаря удачному расположению квартира подойдет как для постоянного проживания, так и для инвестиции — спрос на ...

0 с 02.07.2025, обновлен 02.07.2025

Продавец: Меньшиков Владимир Васильевич

Телефон: +79062926807

Характеристики
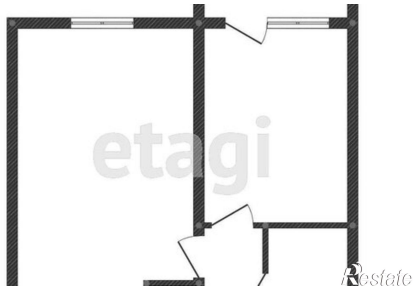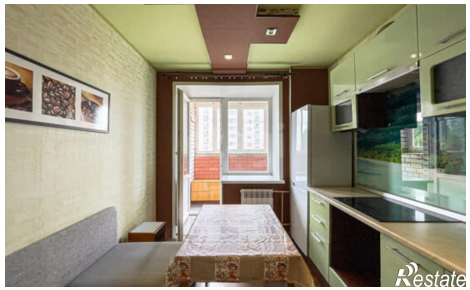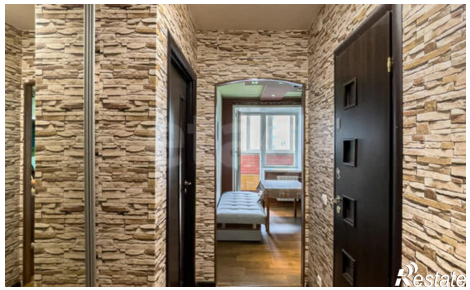
Количество комнат	1	Этаж	3
Этажей всего	12	Площадь кухни	8.00 кв. м