Купить квартиру за 5 500 000 рублей на Старое шоссе, 3бк2

Вологодская область, Городской округ Вологда, Вологда, Старое шоссе, 3бк2

5 500 000 Р
118 280Р за м^2

46.50 м^2	32.00 м^2	9.10 м^2	1 из 9
Общая	Жилая	Кухня	Этаж

Продается уютная двухкомнатная квартира в доме 2019 года постройки. В квартире сделан качественный ремонт , ванна плитка (качественная сантехника) , прихожая кухня (пол керамогранит ,теплый пол ,) остается встроенная кухня с техникой (индукционная плита , духовой шкаф) , стенка , так же в комнате останется встроенная гардеробная система , вместительная прихожая. Заезжай живи, тихие приличные соседи , низкие коммунальные платежи , квартира светлая , теплая. В шаговой доступности остановка , магазины , школа , садики .10 мин до центра города. Тихий , изолированный двор с детской площадкой. Один взрослый собственник. Торг Код пользователя: 72675 Номер в базе: 8509485

0 с 12.06.2025, обновлен 11.08.2025

Продавец: Этажи

Телефон: +79217140078

Характеристики
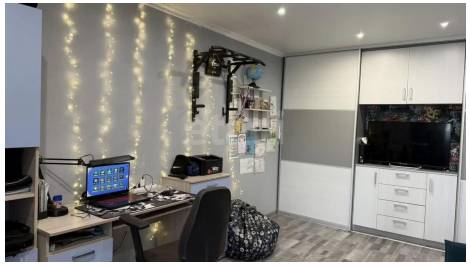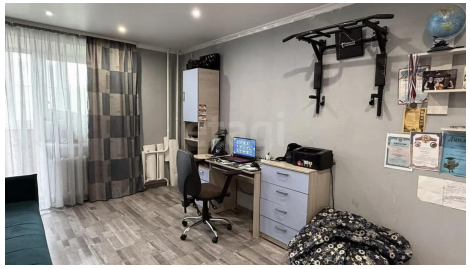
Количество комнат	2	Этаж	1
Этажей всего	9	Площадь жилая	32.00 кв. м
Площадь кухни	9.10 кв. м	Отделка	под ключ (чистовая)