Купить квартиру за 10 000 000 рублей на ул Лаврова, 14

Вологодская область, Городской округ Вологда, Вологда, ул Лаврова, 14

10 000 000 Р
99 010Р за м^2

101.00 м^2	13.00 м^2	4 из 5
Общая	Кухня	Этаж

Продаем уютную, тёплую, светлую трёхкомнатную квартиру. В квартире сделан свежий современный ремонт. Площадь 101 кв. м. Кухня 13 м. Комнаты большие 25, 18 и 15 метров. Так же в квартире есть огромный балкон из кухни, небольшой панорамный из спальни и большой из зала. Окна квартиры выходят на три стороны: во двор, на ул. Лаврова и на реку. Потолки 2,7м. Установлены тёплые полы в прихожей и ванной. В квартире есть гардеробная комната и вместительная кладовая. Дом малоквартиный комфорткласса (27 квартир),расположен на самом берегу реки Вологда. Всего две квартиры на площадке. В доме своя газовая котельная, низкие коммунальные платежи за отопление. Горячую воду никогда не отключают. Есть своё место на парковке. В непосредственной близости магазин пятёрочка. Рядом садик, две школы. До центра 7 мин. на машине. В нескольких минутах ходьбы расположен парк Мира -отличное место для прогулок и отдыха. Код пользователя: 173246 Номер в базе: 8533581

0 с 11.06.2025, обновлен 12.06.2025

Продавец: Снежурова Вероника Владимировна

Телефон: +79814495388

Характеристики
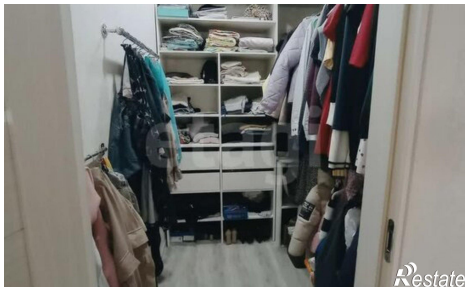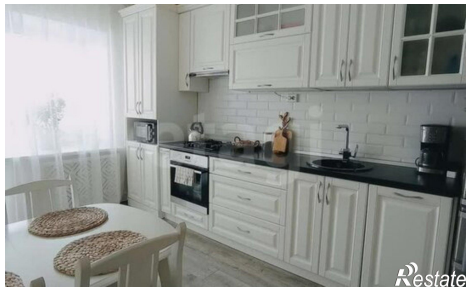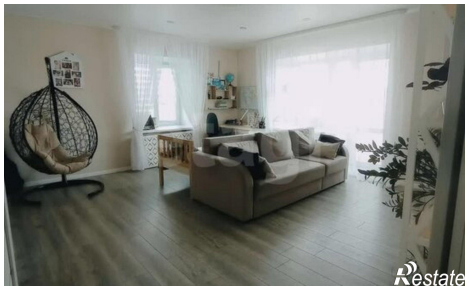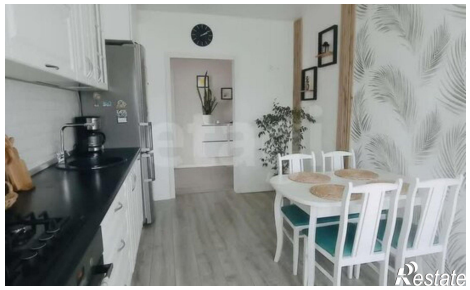
Количество комнат	3	Этаж	4
Этажей всего	5	Площадь кухни	13.00 кв. м