Сдать квартиру за 25 000 рублей на Осановский проезд, 33

Вологодская область, Городской округ Вологда, Вологда, Осановский проезд, 33

25 000 Р в месяц

38.00 $м^2$	6 из 10
Общая	Этаж

Добрый день. Сдается однокомнатная квартира. В квартире сделан свежий ремонт. В настоящее время будут сделаны натяжные потолки, 19 июня приедут соберут кухонный гарнитур, на фото отсутствует. Квартира сдается за сумму 25 000+оплата коммунальных услуг самостоятельно, в квартире индивидуальное отопление. Квартира сдается без мебели. Аванс 15 000 рублей, выдается при выезде. Спросите, может дорого, но у меня нет ограничений виде животных и детей, можно с животными и детьми. Окна выходят на пустырь, не во двор дома. Лоджия застеклена. Если Вас устраивает данный вариант, на просмотр квартиры и передачу ключей можно договориться на 19 и 20 июня. Квартира сдается от собственника, никаких комиссий. Риэлторов просьба не беспокоит. Про качество фото, просьба не беспокоится, можете придти и сами все увидеть.

2 с 06.06.2025, обновлен 06.06.2025

Продавец: Собственник

Телефон: +79115022533

Характеристики

Количество комнат	1	Этаж	6
Этажей всего	10		

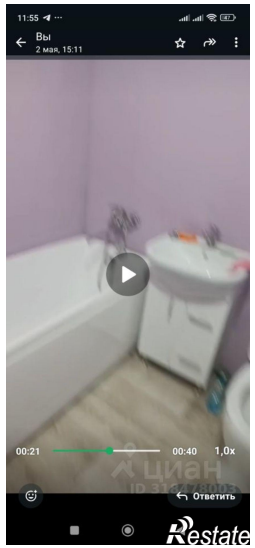
11:55
Вы
2 мая, 15:11
00:21
00:40
1,0x
Ответить