Купить квартиру за 7 250 000 рублей на ул Чехова, 61а

Вологодская область, Городской округ Вологда, Вологда, ул Чехова, 61а

7 250 000 Р
164 773Р за м^2

44.00 м^2	12.00 м^2	1 из 5
Общая	Кухня	Этаж

Код объекта: 1628847. Роскошная квартира в центре города с новым дизайнерским ремонтом. Ключевые особенности: ✔ Современный ремонт – качественные материалы, продуманный дизайн, внимание к деталям. ✔ Удобная планировка – просторные помещения, функциональные зоны. ✔ Инфраструктура – всё необходимое в шаговой доступности. ✔ Тихий и безопасный двор – огороженная территория, шлагбаум, отсутствие шума и пыли. ✔ Чистая юридическая история – один собственник, без обременений и долгов. Подробное описание: Прихожая - Вместительная гардеробная с зеркальными дверями. - Пол – керамогранит с системой тёплого пола. Кухня (12,1 м²) - Стильный гарнитур с акриловыми фасадами и встроенной техникой: посудомоечная машина, стиральная машина с сушкой, духовой шкаф, варочная панель, микроволновая печь, встроенная корзина для посуды, холодильник Side-by-Side с ледогенератором. - Обеденная группа (возможно разместить диван). - Пол – керамогранит, с системой тёплый пол. Комната (17,8 м²) - Угловой диван с ортопедическим основанием. - Встроенный гардероб с зеркальными дверями. - Пол – кварцвинил, стены – обои горячего тиснения в светлых тонах. - Выход на утеплённую лоджию с энергосберегающими стеклопакетами и тёплым полом. Санузел в кафельной плитке с инсталляцией и гигиеническим душем. Ванная комната ...

0 с 04.06.2025, обновлен 04.06.2025

Продавец: Горячёва Ольга Сергеевна

Телефон: +79814485943

Характеристики
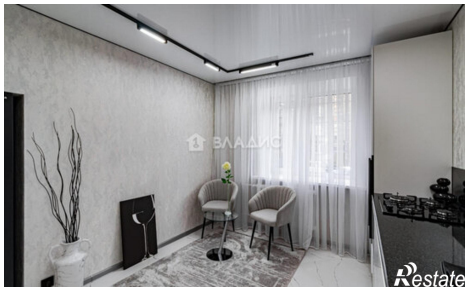
Количество комнат	1	Этаж	1
Этажей всего	5	Площадь кухни	12.00 кв. м