Купить квартиру за 2 940 000 рублей на ул Маршала Конева, 12а

Вологодская область, Городской округ Вологда, Вологда, ул Маршала Конева, 12а

2 940 000 Р
86 471Р за м^2

34.00 м^2	8.00 м^2	5 из 5
Общая	Кухня	Этаж

В продаже 1-комнатная квартира в кирпичном доме по адресу: Конева, 12а. Дом 1995 года постройки, расположен вдали от проезжей части, окна во двор. Очень теплая, солнечная сторона, имеется лоджия. Вблизи находятся остановки общественного транспорта в разные направления города. В настоящий момент район Конева соединился с районом Бывалово, поэтому транспортная доступность стала еще удобнее. Один взрослый собственник. Никто не прописан. Кухня -7,7, комната - 17,1. Частично остается мебель. Продажа от собственника. Код пользователя: 182681 Номер в базе: 7670544

0 с 21.05.2025, обновлен 22.05.2025

Продавец: Якимец Александр Сергеевич

Телефон: +79814244567

Характеристики
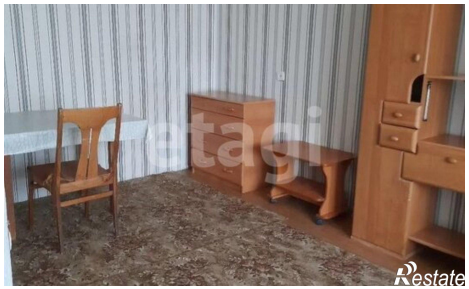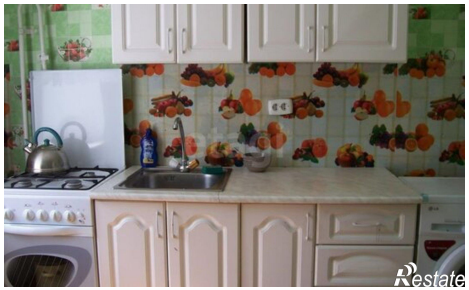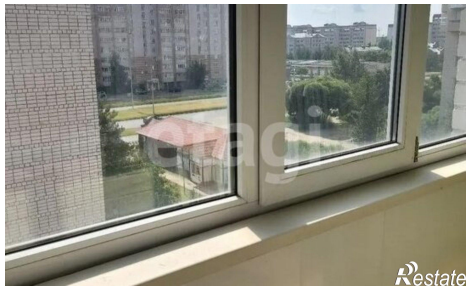
Количество комнат	1	Этаж	5
Этажей всего	5	Площадь кухни	8.00 кв. м