Купить квартиру за 2 390 000 рублей на ул Лаврова, 10

Вологодская область, Городской округ Вологда, Вологда, ул Лаврова, 10

2 390 000 Р
79 667Р за м^2

30.00 м^2	6.00 м^2	5 из 5
Общая	Кухня	Этаж

Продам однокомнатную квартиру в тихом, спокойном районе Заречья с развитой инфраструктурой. В шаговой доступности магазины, школы, детские сады, автобусные остановки. Квартира под ремонт. На сегодняшний день в квартире проживает добропорядочный квартиросъемщик, так что в случае если покупаете недвижимость для сдачи в аренду, жилец у вас уже есть!) Вся мебель в квартире остается новым собственникам. Быстрый выход на сделку, один взрослый собственник.

0 с 16.05.2025, обновлен 16.05.2025

Продавец: Собственник

Телефон: +79815008246

Характеристики

Количество комнат	1	Тип дома	панельный
Этаж	5	Этажей всего	5
Площадь кухни	6.00 кв. м		

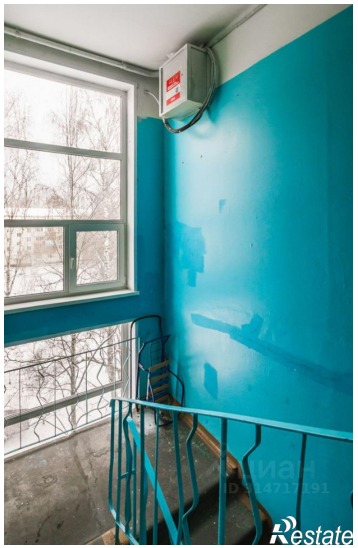

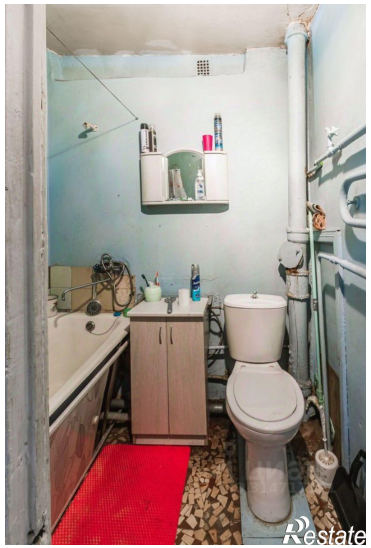

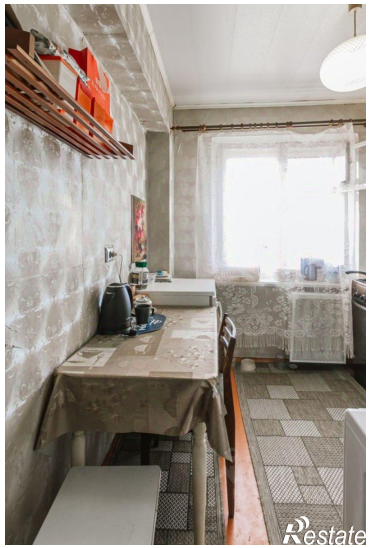
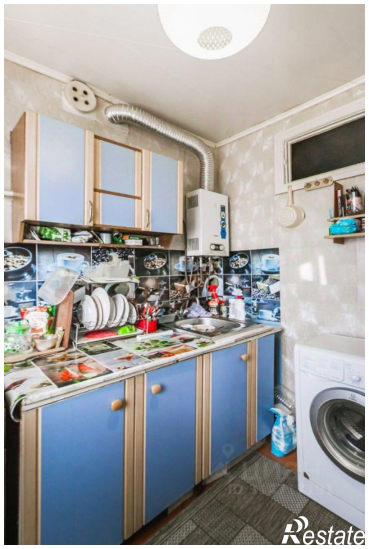
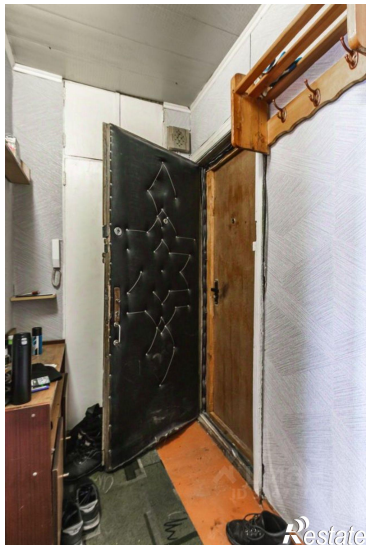
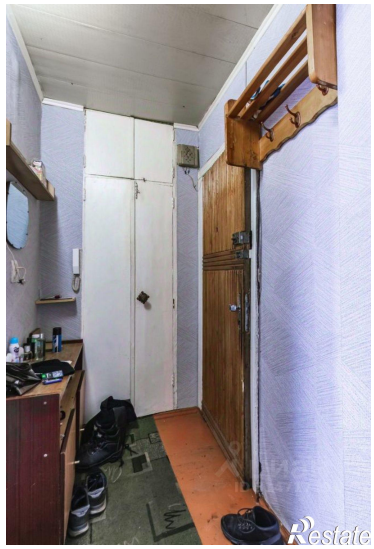

Restate