# Купить квартиру за 3 850 000 рублей на ул Петрозаводская, 22а

Вологодская область, Городской округ Вологда, Вологда, ул Петрозаводская, 22а

3 850 000 Р
65 254Р за м$^2$

| 59.00 м$^2$ | 6.00 м$^2$ | 3 из 5 |
|---|---|---|
| Общая | Кухня | Этаж |

В продаже 3 комнатная квартира по ул. Петрозаводская д.22а. год постройки дома: 1973 Квартира расположена на третьем этаже панельного дома. Площадь квартиры: 59,9 кв.м., кухня 6 кв.м, комнаты 10,7/18,7/14 Санузел раздельный. Балкон остеклен. Вид из окон на разные стороны дома. Состояние квартиры обычное. В шаговой доступности школа, стадион, магазины, продуктовые ларьки, аптеки, остановка общественного транспорта, во дворе детский сад. Квартира без обременений и без долгов.

1 с 11.04.2025, обновлен 11.04.2025

Продавец: Собственник

Телефон: +79115032909

## Характеристики

| | | | |
|---|---|---|---|
| Количество комнат | 3 | Этаж | 3 |
| Этажей всего | 5 | Площадь кухни | 6.00 кв. м |

https://vologda.restate.ru/obj/prodazha-tryohkomnatnoy-kvartiri-ul-petrozavodskaya-22a-18231651472/

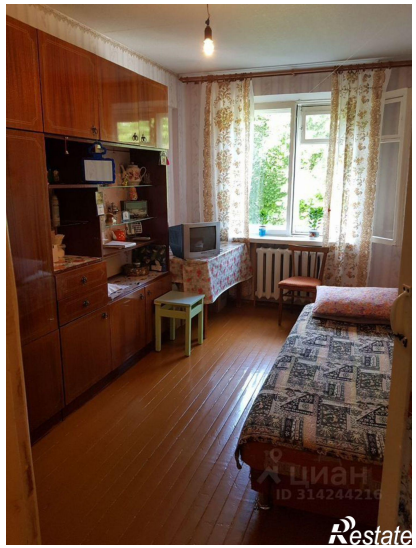

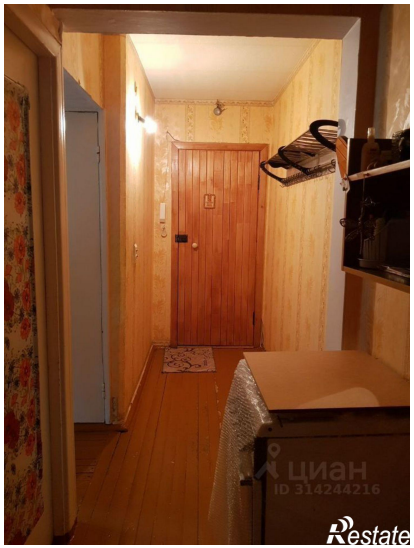

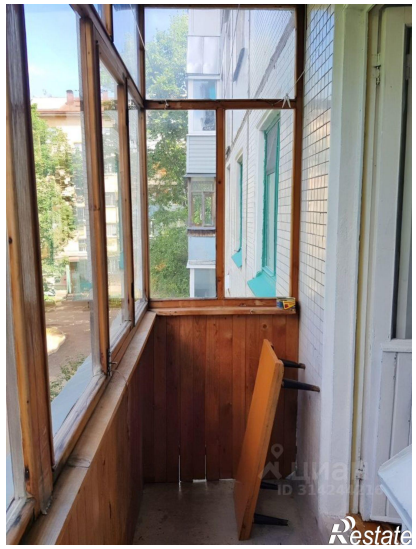

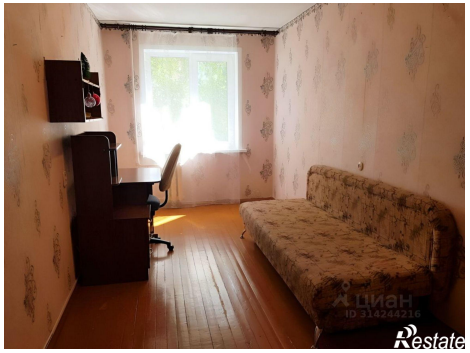

Restate

Restate