Купить студию за 1 890 000 рублей на улица Карла Маркса, 121

Вологодская область, Городской округ Вологда, Вологда, улица Карла Маркса, 121

1 890 000 Р
80 769Р за м^2

23.40 м^2	5.00 м^2	10 из 10
Общая	Кухня	Этаж

Продается студия с потрясающим видом из окна. Это идеальное предложение для тех, кто ищет комфортное жилье или выгодную инвестицию! Квартира с косметическим ремонтом. Пространство с естественным светом создаёт атмосферу уюта и тепла. Квартира-студия на 10-м верхнем этаже - это минимум шума от соседей. Положение на площадке очень удачное, далеко от лифта. На этаже все семейные приличные люди. Подъезд чистый. Дом находится в отличном районе с развитой инфраструктурой и удобным транспортным сообщением. В шаговой доступности расположены все необходимые объекты: школы, детские сады, магазины «Магнит», «Макси», «Пятерочка» и несколько торговых центров Для любителей активного отдыха рядом расположены Ледовый дворец, дом культуры «Речник» и недавно обновленный Затоновский парк, где можно наслаждаться прогулками и семейными выходными. Не упустите возможность стать владельцем этой замечательной студии, которая сочетает в себе комфорт, удобство и отличное месторасположение! Звоните прямо сейчас, чтобы записаться на просмотр и стать счастливым обладателем этого прекрасного жилья! Код пользователя: 28041 Номер в базе: 4850587

2 с 20.02.2025, обновлен 07.07.2025

Продавец: Этажи

Телефон: +79211250482

Характеристики
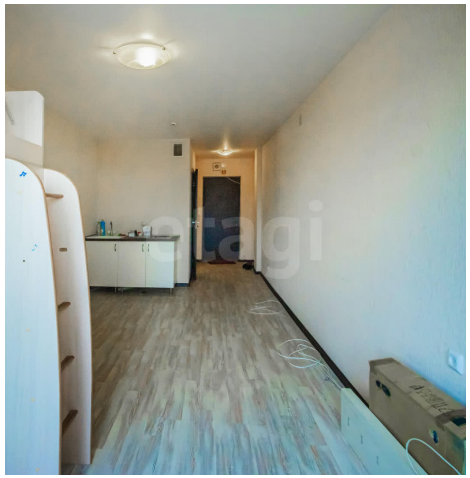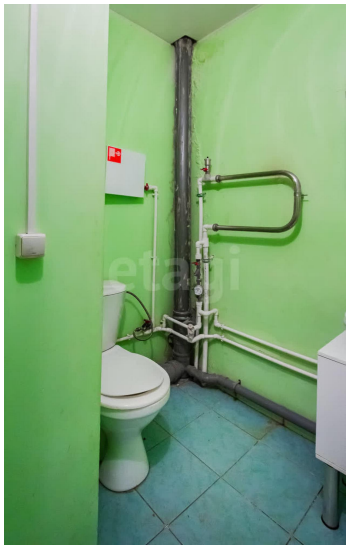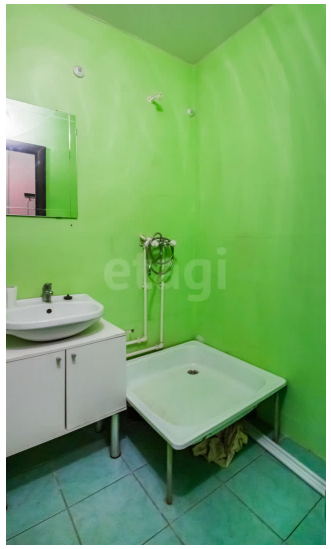
Этаж	10	Этажей всего	10
Студия	да	Площадь кухни	5.00 кв. м
Отделка	под ключ (чистовая)