Купить квартиру за 5 200 000 рублей на Ярославская улица, 3

Вологодская область, Городской округ Вологда, Вологда, Ярославская улица, 3

5 200 000 Р
66 667Р за м^2

78.00 м^2	64.00 м^2	9.00 м^2	5 из 5
Общая	Жилая	Кухня	Этаж

Внимание!!! Продается 4-х комнатная квартира в центральной части района Ленинградской на ул.Ярославской 5.Шок цена- 47 тыс за кв.метр!Дом панельный ,пятиэтажный. Общая площадь квартиры составляет 75 кв.м..Квартира в хорошем состоянии,чистая,с косметическим ремонтом.Половина окон -заменены на пластиковые.В комнатах натянуты потолки.Балкон застеклен.Окна на разные стороны.Санузел раздельный.без ремонта.Все комнаты изолированные.Зимой очень тепло.1собственник .Без обременений. Встречный вариант уже найден!!!.Звоните! Код пользователя: 28217 Номер в базе: 218533

0 с 17.02.2025, обновлен 04.09.2025

Продавец: Этажи

Телефон: +79217140057

Характеристики

Количество комнат	4	Этаж	5
Этажей всего	5	Площадь жилая	64.00 кв. м
Площадь кухни	9.00 кв. м	Отделка	под ключ (чистовая)

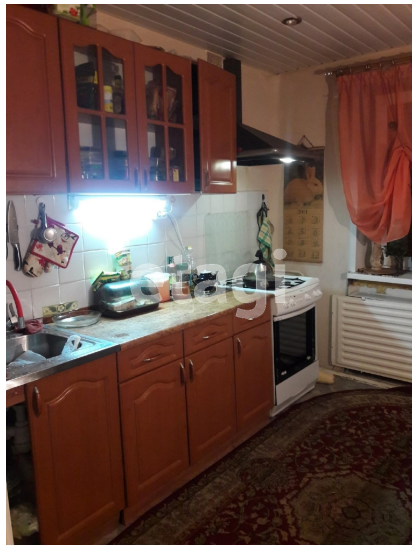

etagi

etagi