Купить квартиру за 3 500 000 рублей на Дальняя улица, 20б

Вологодская область, Городской округ Вологда, Вологда, Дальняя улица, 20б

3 500 000 Р
97 493Р за м^2

35.90 м^2	23.00 м^2	7.70 м^2	6 из 10
Общая	Жилая	Кухня	Этаж

Продается уютная и светлая квартира общей площадью 35.9 м², расположенная на шестом этаже кирпичного дома, построенного в 1995 году. Большая лоджия 8,2 м.кв.идеально подойдет для приготовления вкусных блюд и семейных ужинов. Высота потолков 2,55 м создает ощущение простора и свободы.Для вашего удобства предусмотрен наземный паркинг. В непосредственной близости находятся школа и детский сад, что делает эту квартиру идеальным выбором для семей с детьми. Ближайший гипермаркет «Макси» находится всего в нескольких минутах ходьбы, а разнообразие автобусных маршрутов обеспечит легкий доступ к любой точке города. Всего 15 минут – и вы в центре города! Дом обслуживается надежным ТСЖ, а лифтовое оборудование уже заменено, что гарантирует комфорт и безопасность. Не упустите возможность стать владельцем этой замечательной квартиры, где каждый день будет приносить радость и комфорт! Звоните прямо сейчас, чтобы записаться на просмотр! Код пользователя: 28119 Номер в базе: 3909959

0 с 25.11.2024, обновлен 21.08.2025

Продавец: Этажи

Телефон: +79210631722

Характеристики
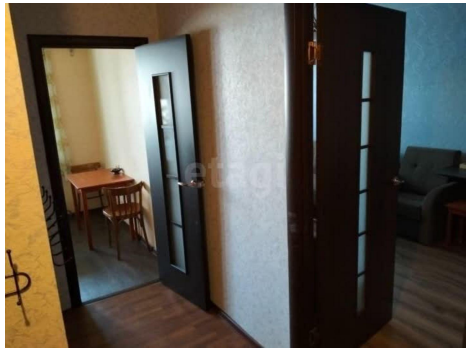
Количество комнат	1	Этаж	6
Этажей всего	10	Площадь жилая	23.00 кв. м
Площадь кухни	7.70 кв. м	Отделка	под ключ (чистовая)