Купить квартиру за 3 900 000 рублей на улица Маршала Конева, 26

Вологодская область, Городской округ Вологда, Вологда, улица Маршала Конева, 26

3 900 000 Р
85 433Р за м^2

45.65 м^2	25.00 м^2	15.70 м^2	11 из 16
Общая	Жилая	Кухня	Этаж

Продается уютная евродвушка с лоджией, готовая к комфортному проживанию! Эта квартира в отличном состоянии не требует дополнительных вложений — просто заезжайте и живите! Находится на одиннадцатом этаже 16 этажного монолитного дома 2016 года постройки, Легкий доступ на этаж обеспечен двумя современными лифтами. Квартира чистая, теплая и светлая, без обременений и прописанных жильцов. Низкие коммунальные платежи позволят вам экономить на расходах. Внутри установлена новая сантехника, для любителей высокоскоростного интернета — проведено оптоволокно! Расположение квартиры просто идеальное: напротив дома находится остановка общественного транспорта и магазин «Макси», что делает вашу жизнь еще более удобной. Во дворе предусмотрена парковка со шлагбаумом, а также благоустроенная территория с детской площадкой, где ваши дети смогут играть и развлекаться. Не упустите возможность стать владельцем этой замечательной евродвушки! Ключи в день сделки, возможен торг. Звоните прямо сейчас, чтобы записаться на просмотр! Код пользователя: 93597 Номер в базе: 2465449

0 с 19.09.2024, обновлен 15.09.2025

Продавец: Этажи

Телефон: +79210690078

Характеристики
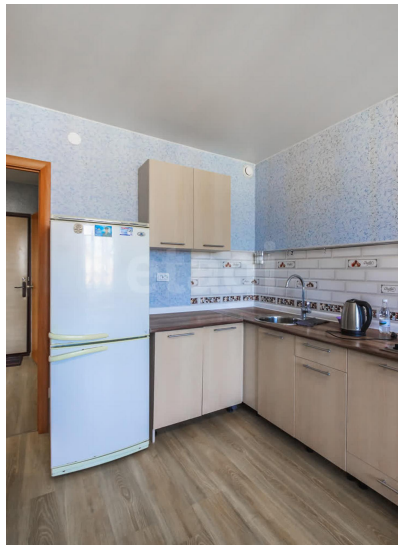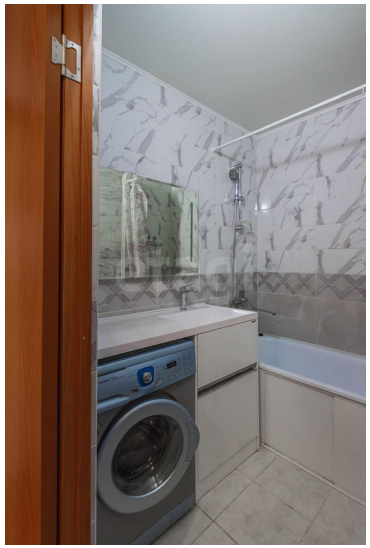
Количество комнат	1	Этаж	11
Этажей всего	16	Площадь жилая	25.00 кв. м
Площадь кухни	15.70 кв. м	Отделка	под ключ (чистовая)