Купить квартиру за 2 600 000 рублей на Залинейная улица, 24

Вологодская область, Городской округ Вологда, Вологда, Залинейная улица, 24

2 600 000 Р
80 000Р за м^2

32.50 м^2	7.00 м^2	3 из 5
Общая	Кухня	Этаж

Продажа одним собственником, квартира свободная, несовершеннолетних детей нет, документы для продажи подготовлены. Дом кирпичный, 1978 года постройки. Возможна ипотека. Дверь входная металлическая. Квартира теплая. Балкон застеклен. Окна выходят во двор (много зелени), воздух чистый. Во дворе хороший асфальт. Рядом детский сад Ветерок, школа №31, магазины (Пятёрочка, Магнит и другие), филиал городской поликлиники №1, аптека Антей, автобусная остановка, два гаражных кооператива. Соседи хорошие, ночью тихо, в подъезде чисто. Лучший вариант для пожилых людей и молодой семьи. Потребуется лишь небольшой ремонт для создания собственного уюта. Код пользователя: 27882 Номер в базе: 982628

0 с 27.06.2024, обновлен 10.07.2025

Продавец: Этажи

Телефон: +79210690357

Характеристики
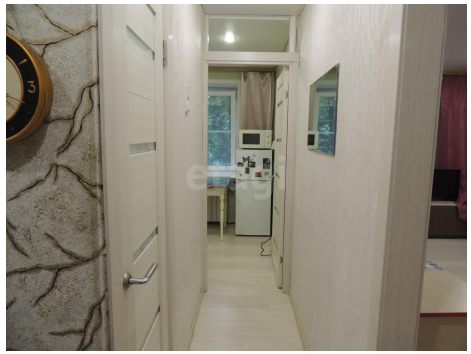
Количество комнат	1	Этаж	3
Этажей всего	5	Площадь кухни	7.00 кв. м
Отделка	под ключ (чистовая)