Купить квартиру за 2 400 000 рублей на Комсомольская улица, 40

Вологодская область, Городской округ Вологда, Вологда, Комсомольская улица, 40

2 400 000 Р
78 689Р за м^2

30.50 м^2	20.00 м^2	5.70 м^2	3 из 5
Общая	Жилая	Кухня	Этаж

В продаже однокомнатная квартира, расположенная на комфортном третьем этаже. Балкон, в комнате два окна, что удобно для ее зонирования. Окна выходят во двор и на улицу. Соседи тихие, дружелюбные. Дом кирпичный, 5-этажный, оснащен счетчиком учета расхода тепла с погодозависимостником. В 2023 г. сделан капитальный ремонт системы теплоснабжения дома. В 2025 году планируется благоустройство придомовой территории. В шаговой доступности детский сад, школа, поликлиника, остановки общественного транспорта, магазины. Код пользователя: 72675 Номер в базе: 974846

3 с 20.06.2024, обновлен 01.09.2025

Продавец: Этажи

Телефон: +79217140078

Характеристики
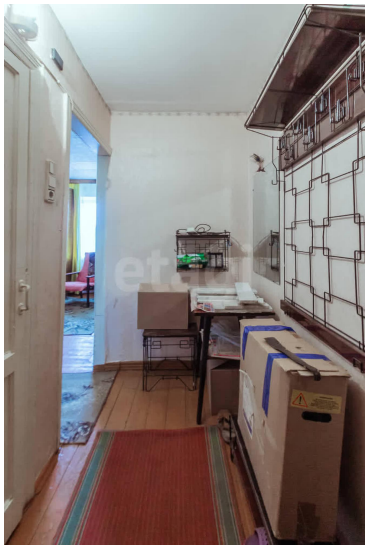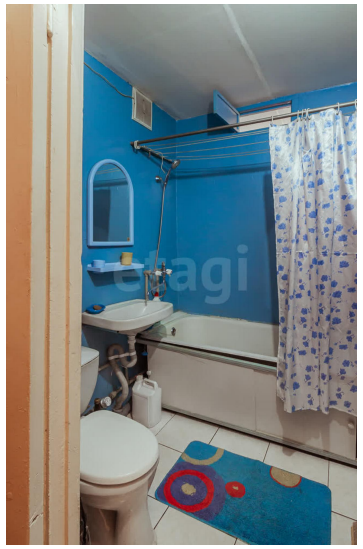
Количество комнат	1	Этаж	3
Этажей всего	5	Площадь жилая	20.00 кв. м
Площадь кухни	5.70 кв. м	Отделка	под ключ (чистовая)