Купить квартиру за 10 899 000 рублей на Февральский переулок, 15

Вологодская область, Городской округ Вологда, Вологда, Февральский переулок, 15

10 899 000 Р
120 298Р за м^2

90.60 м^2	24.50 м^2	3 из 4
Общая	Кухня	Этаж

В продаже прекрасная трёхкомнатная квартира расположенная на комфортном третьем этаже в новом малоквартирном доме бизнес-класса в р-не ул. Ленинградской. Квартира очень просторная с прекрасной продуманной планировкой -большая кухня-гостиная 24.5 м2 с выходом на застекленную лоджию 5.6 м2; -уютная спальня 16 м2 -две детских комнаты 15 и 15 м2 -раздельный санузел 5 м2 и 2.7 м2 -просторная прихожая 10 м2 -окна квартиры выходят на две стороны. - потолки 3 метра - панорамное остекление - качественные двухкамерные энергосберегающие стеклопакеты - надежные входные металлические двери толщиной 10 см. - теплые полы с регулировкой в зоне прихожей, в с/у - поквартирные счетчики учета тепла позволят существенно экономить на коммунальных платежах - IP домофония, видеонаблюдение по периметру жилого комплекса, во дворе (возможность просматривать видеозапись из любой точки мира на телефоне, используя мобильное приложение) - кладовые на цокольном этаже - фасад выполнен из облицовочного керамического кирпича, теплый керамический кирпич всех внутренних стен, межквартирных и межкомнатных - дополнительная шумоизоляция между этажами. Вместе с квартирой можно приобрести просторную кладовую в подвале (в цену не входит). Дом расположен на огороженной закрытой территории на которой расположены детская ...

0 с 06.06.2024, обновлен 03.07.2025

Продавец: Этажи

Телефон: +79217146176

Характеристики

Количество комнат	3	Этаж	3
Этажей всего	4	Площадь кухни	24.50 кв. м
Отделка	без отделки		

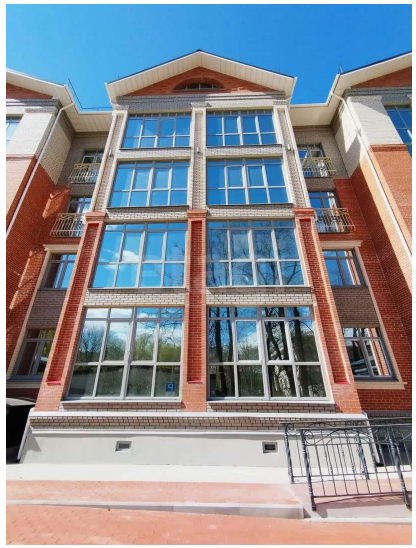
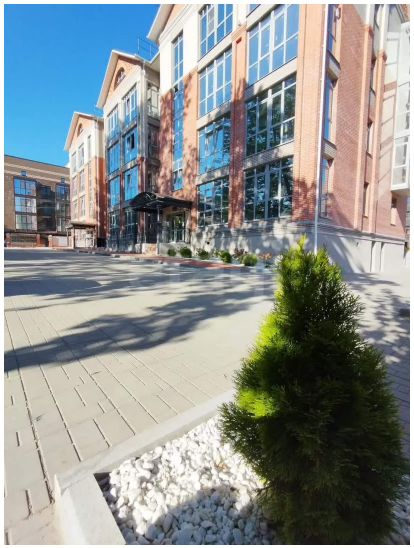
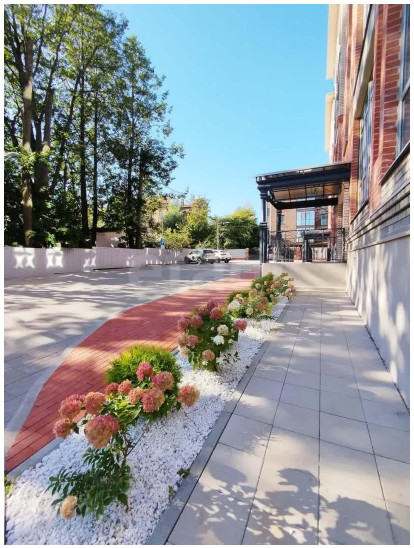
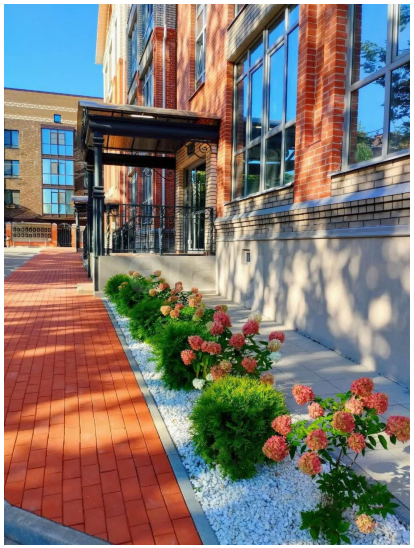

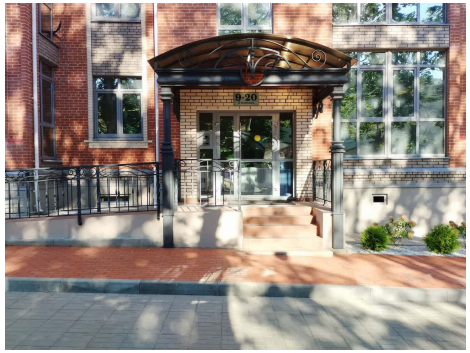
9-20