Купить квартиру за 3 150 000 рублей на Козлёнская улица, 15б

Вологодская область, Городской округ Вологда, Вологда, Козлёнская улица, 15б

3 150 000 Р
56 962Р за м^2

55.30 м^2	28.90 м^2	8.60 м^2	1 из 2
Общая	Жилая	Кухня	Этаж

Двухкомнатная квартира в самом центре города, вблизи улиц Советский проспект, Герцена, Ленина, Галкинская, Чехова и Мира! - Деревянный дом, все коммуникации центральные. - Высота потолков 3,2 метра, изолированные комнаты. - В 2026году будет проведен полный капитальный ремонт/реконструкция. - В шаговой доступности торговые центры и магазины: ЦУМ, "Прага", "Пятерочка" и многие другие. - Многочисленные кафе, рестораны, кинотеатр, театр, парк и места для семейного отдыха. - Рядом с домом все основные достопримечательности Вологды: Кремль, Софийский собор, Кремлевская площадь, Вечный огонь, Поклонный крест. - В шаговой доступности школа №1, школа №8, Музыкальная школа №1 Детский сад №26. - До реки Вологда и пешеходного Красного моста 5-10 минут пешком. Для того что бы посмотреть квартиру или задать интересующие Вас вопросы, звоните по номеру указанному в объявлении! Код пользователя: 72251 Номер в базе: 899690

2 с 25.04.2024, обновлен 07.07.2025

Продавец: Этажи

Телефон: +79217140053

Характеристики
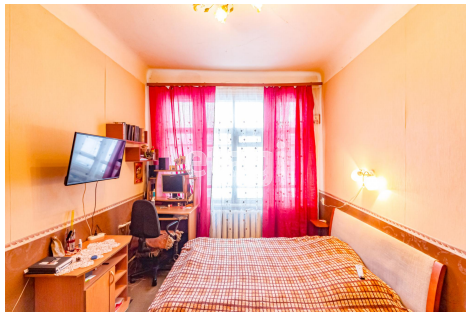
Количество комнат	2	Этаж	1
Этажей всего	2	Площадь жилая	28.90 кв. м
Площадь кухни	8.60 кв. м	Отделка	под ключ (чистовая)