Купить квартиру за 8 300 000 рублей на Белозерское шоссе, 10

Вологодская область, Городской округ Вологда, Вологда, Белозерское шоссе, 10

8 300 000 Р
93 998Р за м^2

88.30 м^2	73.00 м^2	10.63 м^2	4 из 14
Общая	Жилая	Кухня	Этаж

Представляем Вашему вниманию превосходную 3-комнатную квартиру в современном кирпичном доме 2017 года постройки. Это идеальное место для жизни счастливой семьи! Общая площадь квартиры составляет 88,3 кв.м. Грамотная планировка включает в себя три изолированные комнаты и просторную кухню, что позволит каждому члену семьи насладиться своим пространством. В квартире выполнен высококачественный ремонт, создающий уют и комфорт: шумоизоляция и электрика по всей площади, стильные натяжные потолки, ламинат, раздельный санузел, облицованный кафелем. Два просторных застекленных балкона станут идеальным местом для утреннего кофе или вечернего отдыха. Внешняя инфраструктура дома также порадует Вас: во дворе установлены системы видеонаблюдения для Вашей безопасности, просторная парковка, а для маленьких жителей - детская площадка. Местоположение дома - это сочетание городского комфорта и загородной тишины. Центр города всего в 5 минутах езды на автомобиле. В шаговой доступности расположены магазины "Магнит", "Пятерочка", "Светофор", детский сад и школа. Не упустите возможность стать обладателем этой замечательной квартиры! Звоните, мы с удовольствием ответим на все Ваши вопросы и организуем показ. Код пользователя: 28082 Номер в базе: 851660

0 с 14.03.2024, обновлен 28.08.2025

Продавец: Этажи

Телефон: +79217146187

Характеристики
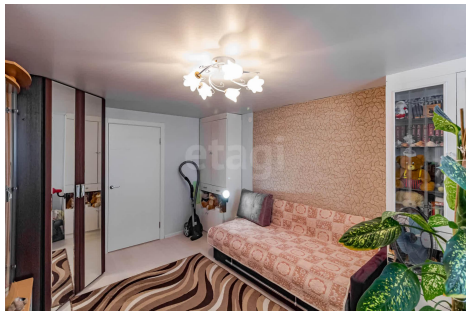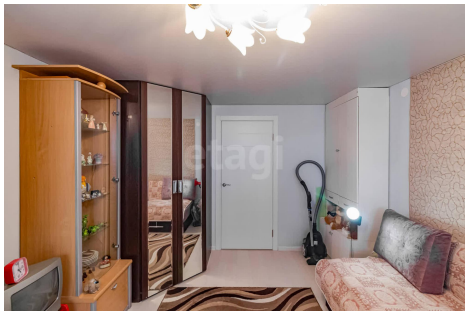
Количество комнат	3	Этаж	4
Этажей всего	14	Площадь жилая	73.00 кв. м
Площадь кухни	10.63 кв. м	Отделка	под ключ (чистовая)