Купить квартиру за 8 700 000 рублей на улица Маршала Конева, 26б

Вологодская область, Городской округ Вологда, Вологда, улица Маршала Конева, 26б

8 700 000 Р
51 878Р за м^2

167.70 м^2	142.00 м^2	21.00 м^2	4 из 5
Общая	Жилая	Кухня	Этаж

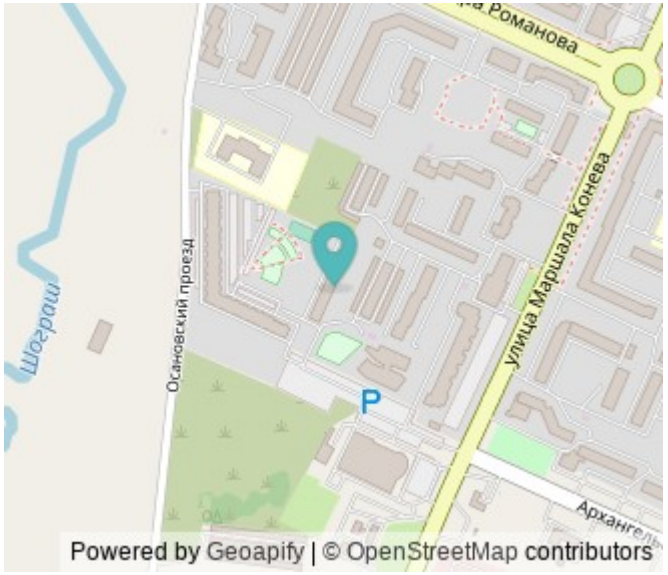

Продаётся большая - 170 кв. м, светлая квартира в кирпичном доме, всего 49,4 т. руб. за кв.метр. Дом 2000 года постройки. Пять просторных комнат, два санузла, большая кухня-столовая, два холла. Две больших по 8 кв,м застекленных лоджии на обе стороны дома. Квартира в одном уровне - ни каких лестниц. Свое ТСЖ - низкие коммунальные платежи. На площадке всего три квартиры. Дом расположен в удалении от шумной улицы. Уютная, огороженная придомовая территория. Детская площадка. Чистый подъезд, широкие лестничные марши.В шаговой доступности вся инфраструктура для комфортного проживания. Школы, детские сады магазины, центр дополнительного образования, дворец спорта... Удобный выезд на окружное шоссе - без пробок в любом направлении. Прекрасный вариант для большой, дружной семьи. Код пользователя: 77992 Номер в базе: 214905

0 с 24.05.2023, обновлен 15.09.2025

Продавец: Этажи

Телефон: +79217140067

Характеристики
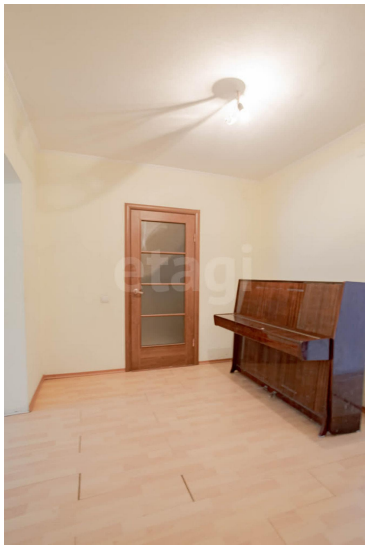
Количество комнат	5	Этаж	4
Этажей всего	5	Площадь жилая	142.00 кв. м
Площадь кухни	21.00 кв. м	Отделка	под ключ (чистовая)