Купить квартиру за 11 300 000 рублей на Гагарина ул, 27

Вологодская область, Городской округ Вологда, Вологда, Гагарина ул, 27

11 300 000 Р
117 708Р за м^2

96.00 м^2	40.00 м^2	21.40 м^2	6 из 9
Общая	Жилая	Кухня	Этаж

В продаже евро 3х комнатная квартира. Общая площадь 96 кв. м. Кухня-гостиная площадью 21,4 кв.мм с выходом на застекленную лоджию. 3 спальни 13,8 кв.м., 12,63 кв. м., 13,34 кв. м, есть гардеробная (6,5 кв. м.) с выходом на лоджию. 2 санузла. Окна квартиры выходят на три стороны, две лоджии с панорамным остеклением. Квартира очень теплая и светлая. Новым собственникам остается кухонный гарнитур со встроенной техникой, мебель в санузлах, кондиционер. 4 квартиры на площадке, чистый подъезд, спокойные доброжелательные соседи. Во дворе дома оборудована современная детская площадка, всегда чистая, ухоженная территория. По своей популярности и инфраструктурной привлекательности район не сравнится ни с одним другим районом города. В шаговой доступности магазины Пятерочка, Магнит, Макси и др. торговые центры, Ковыринский парк, стадион "ВИТЯЗЬ" с новым бассейном, ДК "ПЗ", остановки общественного транспорта, школы 24, 16, 32, детские сады, в том числе новый корпус детского сада 110.

1 с 06.05.2023, обновлен 08.07.2025

Продавец: Ирина Николаевна

Телефон: +79052978141

Характеристики
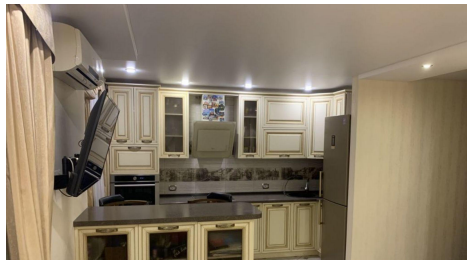
Количество комнат	3	Тип дома	кирпичный
Этаж	6	Этажей всего	9
Состояние объекта	отличное	Наличие балкона	да
Наличие лифта	пассажирский лифт	Санузел	раздельный с/у
Площадь жилая	40.00 кв. м	Площадь кухни	21.40 кв. м
Наличие парковки	да	Наличие мусоропровода	нет