Купить дачу, дом, коттедж за 7 900 000 рублей на Ершовский переулок, 15

Вологодская область, Городской округ Вологда, Вологда, Ершовский переулок, 15

7 900 000 Р
43 240Р за м^2

182.70 м^2
Общая

Сегодня вашему вниманию представляется уникальная возможность стать владельцем уютного двухэтажного дома на Ершовском переулке, который находится всего в нескольких шагах от живописного городского парка мира! Данный вариант подойдёт, как для круглогодичного проживания, так и для коммерческого использования! Этот дом площадью 182 м² с четырьмя просторными спальнями на втором этаже станет идеальным местом для вашей семьи. Участок в 9,3 сотки предлагает обширное пространство для отдыха, игр с детьми и проведения незабываемых семейных праздников на свежем воздухе. Построенный из качественного оцилиндрованного бревна, дом гарантирует надежность и долговечность, а также создает атмосферу тепла и уюта. Прямо к дому пристроен гараж, что обеспечит вам удобство и безопасность для вашего автомобиля. Забор вокруг участка создает приватность, а уютная беседка и мангальная зона станут идеальным местом для вечерних встреч с друзьями и близкими. Все необходимые коммуникации – электричество, скважина и септик – уже подключены, что обеспечит вам комфортное проживание с первого дня. Удобный заезд к дому возможен как с городской стороны, так и с Лукьяново, что делает его доступным в любое время. В непосредственной близости находится ботанический сад, а конечная автобусная остановка (автобус ...

21 с 30.12.2024, обновлен 10.07.2025

Продавец: Этажи

Телефон: +79217146176

Характеристики
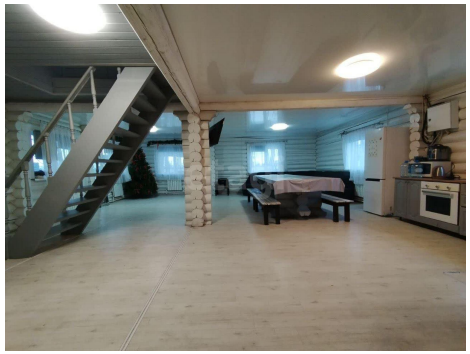
Этажей всего	2	Площадь участка	9.25 сот